

# RESERVAS PRIVADAS EN MISIONES

## UN APOORTE A LA CONSERVACIÓN

MÁS QUE EN EXTENSIÓN,  
ESTAS ÁREAS PROTEGIDAS  
CONTRIBUYEN CUMPLIENDO  
FUNCIONES QUE SON CLAVE  
PARA LA SELVA MISIONERA.  
SE AGRUPAN EN LA RED  
ARGENTINA DE RESERVAS  
NATURALES PRIVADAS



■ **KARINA SCHIAFFINO**

FUNDACIÓN VIDA SILVESTRE ARGENTINA Y RED ARGENTINA  
DE RESERVAS NATURALES PRIVADAS.

FLORIAN VAN DER FLETCH



▲ Reserva Natural Osununú, sobre el río Paraná en la provincia de Misiones. Esta reserva integra una superficie protegida mayor en el suroeste provincial, junto al lindante Parque Provincial Teyú Cuaré.



SERGIO MOYA

La selva misionera enamora. Tanto, que hay personas que compran un pedacito para conservar su maravillosa biodiversidad o hasta los mismos propietarios misioneros “mezquinan el monte” de su chacra y crean reservas naturales para cuidarlas con genuino compromiso.

Misiones es una de las provincias con el mayor número de reservas privadas del país: son 70 las que se han identificado, algunas formalmente constituidas y otras “autodenominadas”. Esta provincia fue también una de las primeras en incluir la figura de reserva natural privada e incorporarla al Sistema Provincial de Áreas Naturales Protegidas.

### Un aporte fundamental

La contribución de las reservas privadas en términos de superficie no es grande, de hecho más de la mitad tiene menos de 100 hectáreas. Pero el verdadero aporte a la conservación lo realizan cumpliendo funciones clave: forman corredores biológicos que garantizan la conectividad entre áreas naturales, conservan ambientes para muchas especies endémicas o de valor especial, amplían la superficie mejorando el diseño de parques y reservas públicas mayores y, a la vez constituyen zonas de amortiguamiento.

Algunos ejemplos los brindan las reservas privadas que garantizan la conectividad entre los parques provinciales Urugua-í y Guardaparque Horacio Foerster (noreste de la Provincia); la Reserva Natural Osunu-

▲ Un **coatí**, presencia bastante frecuente en casi toda la provincia de Misiones. Las reservas privadas pueden ser lugares ideales para la observación de fauna.

▼ Recorrer senderos en la selva es una de las actividades que ofrecen algunas reservas privadas.

MATÍAS ROMANO





▲ Vista aérea de la Reserva Privada San Sebastián de la Selva. Una de las reservas de la zona noreste de Misiones que garantizan la conectividad entre los parques provinciales Urugua-í y Guardaparque Horacio Foerster.

👁 MATÍAS ROMANO

👁 GUILLERMO MORELLI

👁 GUILLERMO MORELLI



▲ San Sebastián de la Selva se dedica al turismo de naturaleza y se transformó en destino elegido por los fotógrafos de aves, que obtienen excelentes tomas de especies como el **tangará alcalde** y el **sairá arcoiris**.

nú que conserva endemismos de las barrancas del Río Paraná y amplía considerablemente la superficie protegida junto al lindero Parque Provincial Teyú Cuaré (suroeste de Misiones); o el bloque que constituyen las reservas Rubichana, Urugua-í y Campo de los Palmitos (Arauco S.A.) que protegen parte de la cuenca media del arroyo del mismo nombre, que ha quedado fuera de los límites del gran Parque Provincial Urugua-í (84.000 ha) y conservan su zona de amortiguamiento.

▼ Un **tapir** y una familia de **yaguaretés** en la Reserva Privada Rubichana, vecina del Parque Provincial Urugua-í. Las dos crías de este felino nacieron en Rubichana en 2017 y en la imagen se las ve junto a su madre, “Mborayhu”. Estas imágenes muestran la importancia de las reservas privadas para la conservación de la selva misionera.

RESERVA RUBICHANA



RESERVA RUBICHANA

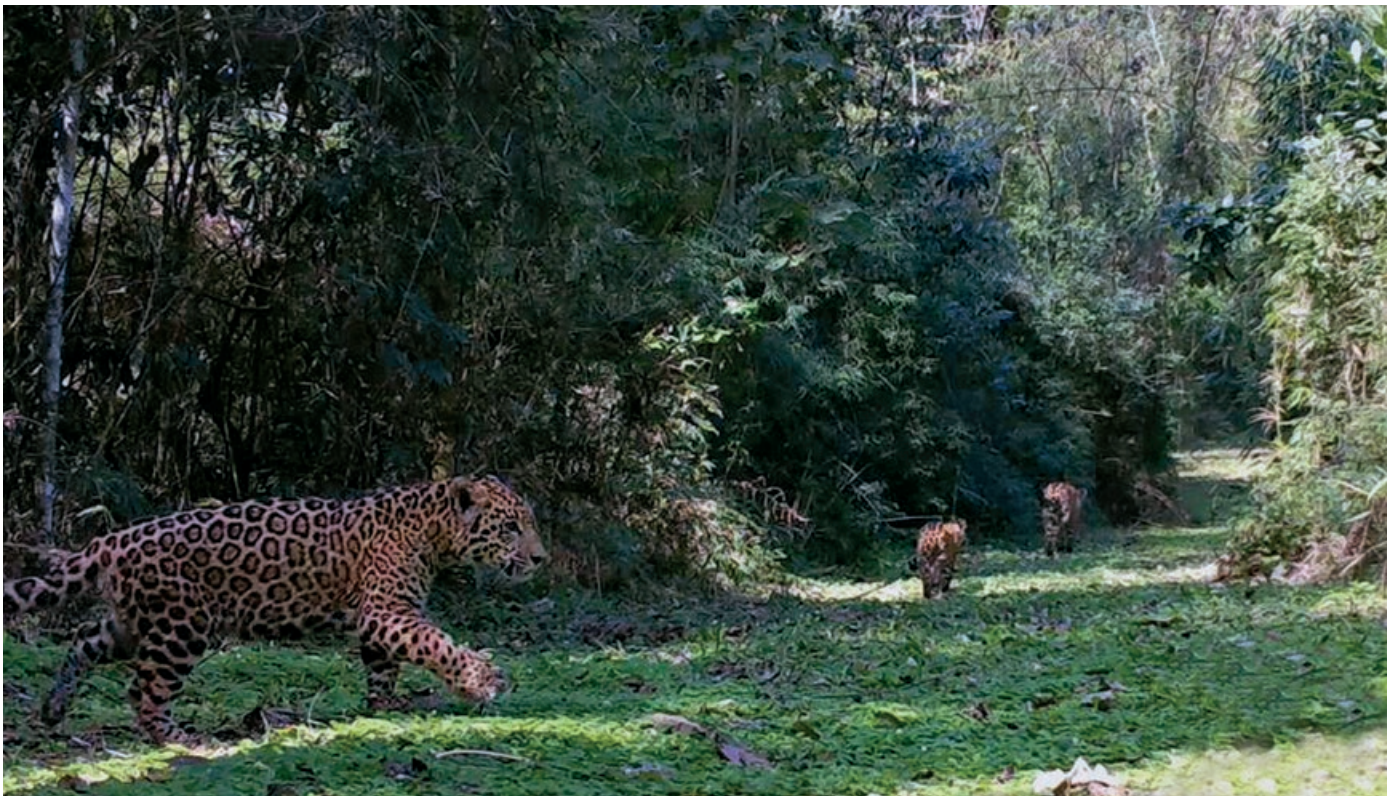

Desde 2014 estas iniciativas tienen la posibilidad de sentirse parte de un espacio que las representa: la Red Argentina de Reservas Naturales Privadas, la única organización en el país que integra reservas privadas y organizaciones ambientalistas comprometidas con la conservación voluntaria de los valores naturales y culturales asociados. En Misiones hay un nutrido grupo de reservas asociadas a la Red, por lo cual se originó tempranamente el Nodo NEA, que permite abordar cuestiones más regionales a los miembros de esta provincia junto a Corrientes y Chaco.

## Juntos y visibilizados

Ser parte de este colectivo ha permitido visibilizar al movimiento de conservación voluntaria de tierras y valorar el esfuerzo y compromiso desinteresado de sus propietarios, realizando gestiones ante organismos gubernamentales y otros actores. Además, otorga un valorable espacio de pertenencia que los identifica y fortalece.

Sus protagonistas son los propietarios o administradores de estas áreas, personas especiales que cumplen roles destacables como referentes ambientalistas locales, motivando a vecinos y comunidades a conservar el monte nativo, a implementar técnicas de producción agrícola amigables con el medioambiente o denunciando acciones ilegales que afectan a los recursos naturales. También lideran pro-

gramas de educación ambiental, investigación o proyectos de desarrollo sostenible con las comunidades del entorno.

Las reservas son, además, muchas veces espacios de prácticas para la formación de estudiantes de las carreras de guardaparque, biología, turismo y agronomía (entre otras) y una constructiva visita para las escuelas.

Estas reservas realizan un gran aporte con sus diferentes perfiles y características, todas son modelos y todas merecen su reconocimiento por su esfuerzo y compromiso con la Selva Misionera. En conjunto demuestran que hay otra forma de concebir el territorio, donde la naturaleza es protagonista central.



ROCIO HEDMAN

▲ Playa sobre el Paraná, en la Reserva Privada Club de Río.



RESERVA DE USOS MÚLTIPLES GUARANÍ

▲ Vuelo sobre la Reserva de Usos Múltiples Guaraní, mostrando la zona que corresponde al límite con el Arroyo Soberbio.

**Glosario:** coatí (*Nasua nasua*), saíra arcoiris (*Tangara seledon*), tangará alcalde (*Euphonia pectoralis*), tapir (*Tapirus terrestris*) y yaguareté (*Panthera onca*).

## ALGUNAS RESERVAS Y SUS ACTIVIDADES

- **Curindy:** implementa un programa de visitas de escuelas misioneras, destacando el valor de la biodiversidad y los servicios ambientales de la selva; en lo que va de este año 600 estudiantes recorrieron sus senderos.
- **Rincón Nazarí:** realiza acciones de educación ambiental con escuelas de la ciudad de Posadas.
- **Aponapó:** ubicada en zona de influencia de la Reserva de la Biosfera Yaboty, lidera el programa de desarrollo comunitario Kaa'guy Porá integrada por miembros de las comunidades mbya guaraní y colonos rurales. Apunta al turismo rural comunitario, la producción agrícola sostenible, el pago por servicios ambientales, la educación formal, la capacitación comunitaria y talleres de oficios.
- **Reserva de Usos Múltiples Guaraní:** perteneciente a la Universidad Nacional de Misiones y con una superficie de 5.343 ha, constituye un espacio valioso para la investigación. Muchos estudiantes y profesionales generan estudios sobre el manejo del bosque nativo, que permiten poner en valor los recursos naturales.
- **San Sebastián de la Selva** (en Andresito), **Puerto Bemberg** (en Libertad) y **Club de Río** (en San Ignacio): se dedican formalmente al turismo de naturaleza, actividad que les permite financiarse.

RESERVA RINCÓN NAZARÍ



◀ Actividades educativas en la Reserva Rincón Nazarí. ▼

RESERVA RINCÓN NAZARÍ





RESERVA CURINDY

RAMÓN MOLLER JENSEN

▲ Actividades educativas en la Reserva Curindy.



▲ En la zona de Andresito, en el noreste de Misiones, varias reservas se dedican al turismo de naturaleza como forma de financiarse.



RESERVA APONAPO

RESERVA APONAPO

▲ En la Reserva Aponapó se trabaja con las comunidades mbyá y los colonos rurales en producción agrícola sustentable y talleres de oficios.



▲ En la Reserva de Usos Múltiples Guaraní, que forma parte de la Reserva de Biosfera Yabotí, se realizan estudios sobre manejo sustentable del bosque nativo.

RESERVA DE USOS MÚLTIPLES GUARANÍ